

Índices de precios

Vol. 7, n° 28



Índice de precios al consumidor (IPC)

Agosto de 2023



Informes técnicos. Vol. 7, nº 189

ISSN 2545-6636

Índices de precios. Vol. 7, nº 28

Índice de precios al consumidor. Cobertura nacional

Agosto de 2023

ISSN 2545-6725

Instituto Nacional de Estadística y Censos (INDEC)

Dirección: Marco Lavagna

Dirección Técnica: Pedro Ignacio Lines

Dirección de Gestión: Santiago Tettamanti

Dirección General de Difusión y Comunicación: María Silvina Viazzi

Coordinación de Producción Gráfica y Editorial: Marcelo Costanzo

Este informe técnico fue producido por los equipos de trabajo de:

Dirección Nacional de Estadísticas de Precios
Analía Calero

Dirección de Índices de Precios de Consumo
Georgina Giglio

Coordinación de Índices de Precios de Consumo
Marcela Almeida

Direcciones Provinciales de Estadística integrantes del SEN



Esta publicación utiliza una licencia Creative Commons.
Se permite su reproducción con atribución de la fuente.

Buenos Aires, septiembre de 2023

Signos convencionales:

- * Dato provisorio
- ° Dato estimado por extrapolación o proyección
- i Dato estimado por imputación
- u Dato de calidad inferior al estándar
- Cero absoluto
- . Dato no registrado
- ... Dato no disponible a la fecha de presentación de los resultados
- /// Dato que no corresponde presentar
- s Dato confidencial por aplicación de las reglas del secreto estadístico

Publicaciones del INDEC

Las publicaciones editadas por el Instituto Nacional de Estadística y Censos pueden ser consultadas en www.indec.gov.ar y en el Centro Estadístico de Servicios, ubicado en Av. Presidente Julio A. Roca 609 C1067ABB, Ciudad Autónoma de Buenos Aires, Argentina. El horario de atención al público es de 9:30 a 16:00.

También pueden solicitarse al teléfono (54-11) 5031-4632

Correo electrónico: ces@indec.gov.ar

Sitio web: www.indec.gov.ar

Twitter: [@INDECArgentina](https://twitter.com/INDECArgentina)

Facebook: [/INDECArgentina](https://www.facebook.com/INDECArgentina)

Instagram: [@indecargentina](https://www.instagram.com/indecargentina)

Spotify: [/INDECArgentina](https://open.spotify.com/playlist/INDECArgentina)

Calendario anual anticipado de informes:

www.indec.gov.ar/indec/web/Calendario-Fecha-0



INDECArgentina

Índice

Pág.

Resumen ejecutivo	3
Cuadros	
Cuadro 1. Variaciones de agosto con respecto al mes anterior, según divisiones. Total nacional y regiones	5
Cuadro 2. Variaciones de agosto con respecto a diciembre de 2022, según divisiones. Total nacional y regiones	6
Cuadro 3. Variaciones de agosto con respecto al mismo mes de 2022, según divisiones. Total nacional y regiones	6
Cuadro 4. Variaciones de agosto con respecto al mes anterior, según bienes y servicios. Total nacional y regiones	6
Cuadro 5. Variaciones de agosto con respecto a diciembre de 2022, según bienes y servicios. Total nacional y regiones	7
Cuadro 6. Variaciones de agosto con respecto al mismo mes de 2022, según bienes y servicios. Total nacional y regiones	7
Cuadro 7. Incidencia de las divisiones en las variaciones del Nivel general del IPC, según regiones. Resultados con respecto al mes anterior	7
Cuadro 8. Incidencia acumulada de las divisiones en las variaciones del Nivel general del IPC, según regiones. Resultados con respecto a diciembre de 2022	8
Cuadro 9. Incidencia acumulada de las divisiones en las variaciones del Nivel general del IPC, según regiones. Resultados con respecto al mismo mes de 2022	8
Cuadro 10. Incidencia de los bienes y servicios en las variaciones del Nivel general del IPC, según regiones. Resultados con respecto al mes anterior	8
Cuadro 11. Incidencia acumulada de los bienes y servicios en las variaciones del Nivel general del IPC, según regiones. Resultados respecto a diciembre de 2022	9
Cuadro 12. Incidencia acumulada de los bienes y servicios en las variaciones del Nivel general del IPC, según regiones. Resultados con respecto al mismo mes de 2022	9
Cuadro 13. Variaciones de agosto con respecto al mes anterior, según categorías. Total nacional y regiones	9
Cuadro 14. Variaciones de agosto con respecto a diciembre de 2022, según categorías. Total nacional y regiones	10
Cuadro 15. Variaciones de agosto con respecto al mismo mes de 2022, según categorías. Total nacional y regiones	10
Cuadro 16. Incidencia de las categorías en las variaciones del Nivel general del IPC, según regiones. Resultados con respecto al mes anterior	10
Cuadro 17. Incidencia acumulada de las categorías en las variaciones del Nivel general del IPC, según regiones. Resultados con respecto a diciembre de 2022	10
Cuadro 18. Incidencia acumulada de las categorías en las variaciones del Nivel general del IPC, según regiones. Resultados con respecto al mismo mes de 2022	11
Cuadro 19. Precios al consumidor de una selección de alimentos, bebidas y otros artículos de la canasta del IPC, según regiones	11
Cuadro 20. Precios al consumidor de una selección de alimentos, bebidas y otros artículos para el GBA	12
Cuadro 21. Variaciones de agosto con respecto al mes anterior, según principales aperturas regionales	14
Cuadro 22. Variaciones de agosto con respecto a diciembre de 2022, según principales aperturas regionales	15
Cuadro 23. Variaciones de agosto con respecto al mismo mes de 2022, según principales aperturas regionales	16
Breve nota metodológica	17
Cobertura del IPC nacional	17
Características del relevamiento de precios	18
Principales aperturas regionales	18
Nota explicativa	19
Enlaces a más detalles	19



Índice de precios al consumidor

Agosto de 2023. Resumen ejecutivo

Variación % mensual
Total nacional

12,4

Agosto 2023

Variación % interanual
Total nacional

124,4

Agosto 2023

Variación % acumulada
Total nacional

80,2

Agosto 2023

Agosto de 2023 - Variación mensual de las 12 divisiones del IPC. Total nacional

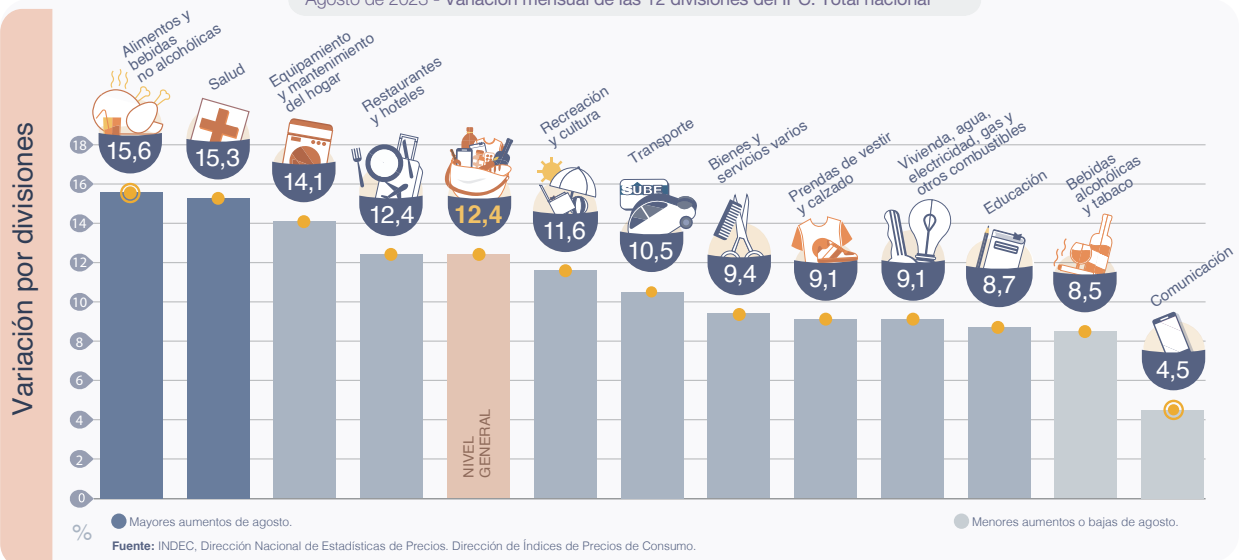

Destacados del mes



El **Nivel general** del Índice de precios al consumidor registró un alza mensual de **12,4%** en agosto de 2023, y acumuló una variación de **80,2%**. En la comparación interanual, el incremento alcanzó el **124,4%**.



La división de mayor aumento en el mes fue **Alimentos y bebidas no alcohólicas (15,6%)**, producto de la suba en *Carnes y derivados* y *Verduras, tubérculos y legumbres*. Le siguieron **Salud (15,3%)** –principalmente por los aumentos en medicamentos– y **Equipamiento y mantenimiento del hogar (14,1%)**.



La división con mayor incidencia en todas las regiones fue **Alimentos y bebidas no alcohólicas (15,6%)**. Al interior de la división impactó la suba de *Carnes y derivados*, *Verduras, tubérculos y legumbres* y *Pan y cereales*.



Las dos divisiones que registraron las menores variaciones en agosto fueron **Comunicación (4,5%)** y **Bebidas alcohólicas y tabaco (8,5%)**.



A nivel de las categorías, el **IPC Núcleo (13,8%)** lideró el aumento seguida por **Estacionales (10,7%)**, mientras que **Regulados** registró un incremento de **8,3%**.

Variación % de agosto de 2023

por bienes y servicios

por categorías

13,7

Bienes

9,1

Servicios

12,4

Nivel general

10,7

Estacionales

13,8

IPC Núcleo

8,3

Regulados

Agosto de 2023 - Variaciones mensuales por región

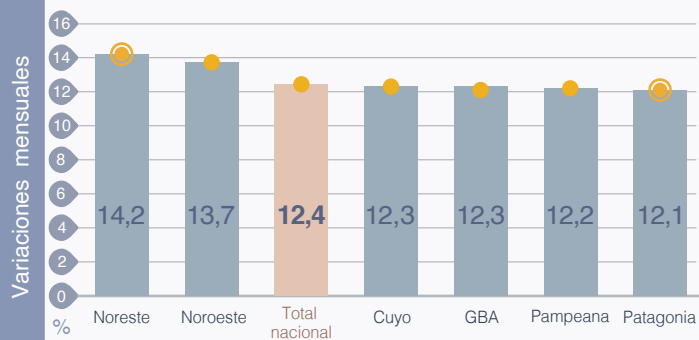

Fuente: INDEC, Dirección Nacional de Estadísticas de Precios. Dirección de Índices de Precios de Consumo.

Agosto de 2023 - Variaciones mensuales del Nivel general del IPC. Total nacional

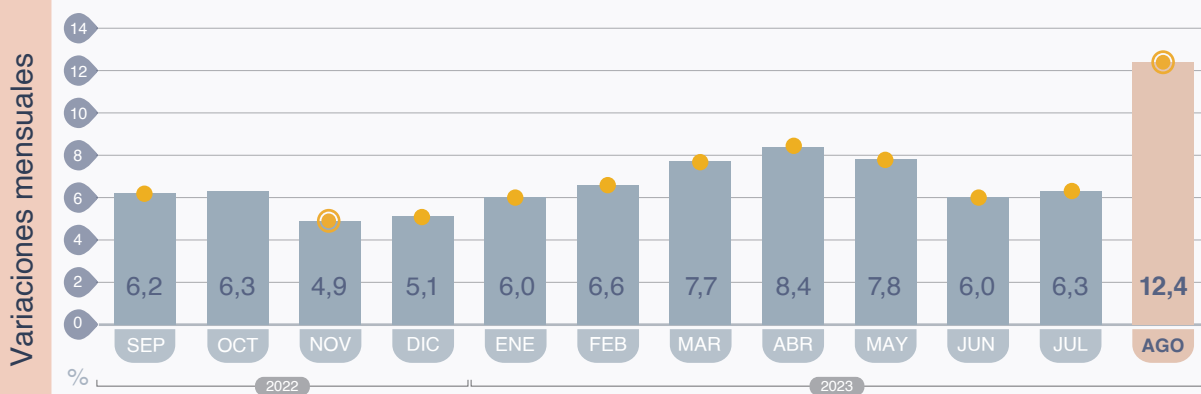

Fuente: INDEC, Dirección Nacional de Estadísticas de Precios. Dirección de Índices de Precios de Consumo.

Agosto de 2023 - Variaciones interanuales del Nivel general del IPC. Total nacional

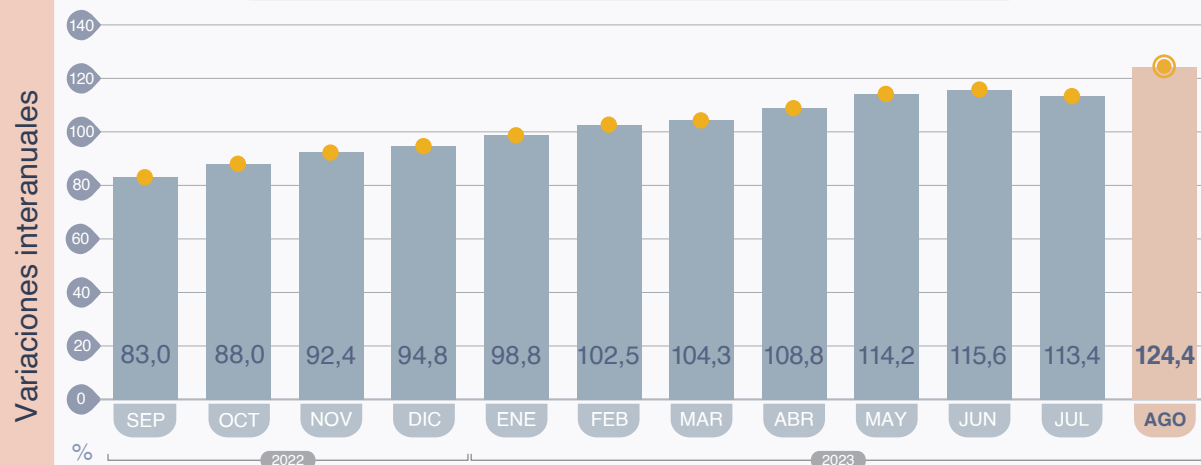

Fuente: INDEC, Dirección Nacional de Estadísticas de Precios. Dirección de Índices de Precios de Consumo.



Índice de precios al consumidor

Agosto de 2023

El Nivel general del Índice de precios al consumidor (IPC) representativo del total de hogares del país registró en agosto una variación de 12,4% con relación al mes anterior. Una síntesis de las variaciones de precios correspondientes a cada división de la canasta del IPC se puede observar en el cuadro 1.

Cuadro 1. Índice de precios al consumidor. Variaciones de agosto con respecto al mes anterior, según divisiones. Total nacional y regiones

Nivel general y divisiones	Nacional	Región geográfica del país					
		GBA	Pampeana	Noreste	Noroeste	Cuyo	Patagonia
		Porcentaje					
Nivel general	12,4	12,3	12,2	14,2	13,7	12,3	12,1
Alimentos y bebidas no alcohólicas	15,6	15,2	15,6	17,6	17,9	15,9	13,8
Bebidas alcohólicas y tabaco	8,5	7,4	9,0	11,8	10,3	8,7	8,1
Prendas de vestir y calzado	9,1	8,3	9,9	11,7	9,9	8,6	9,7
Vivienda, agua, electricidad, gas y otros combustibles	9,1	11,8	7,1	7,1	5,1	7,0	7,5
Equipamiento y mantenimiento del hogar	14,1	14,4	13,4	16,2	15,6	11,1	14,5
Salud	15,3	16,1	14,5	17,9	14,3	13,2	14,6
Transporte	10,5	9,3	11,2	11,0	11,3	11,2	12,4
Comunicación	4,5	5,0	3,7	6,3	4,4	3,6	4,6
Recreación y cultura	11,6	11,5	10,8	12,9	10,8	13,0	16,9
Educación	8,7	9,5	7,0	5,4	10,8	8,6	10,9
Restaurantes y hoteles	12,4	12,7	11,4	12,4	15,1	14,7	11,1
Bienes y servicios varios	9,4	9,2	9,1	12,7	9,3	9,4	9,2

Fuente: INDEC, Dirección Nacional de Estadísticas de Precios. Dirección de Índices de Precios de Consumo.

Cuadro 2. Índice de precios al consumidor.
Variaciones de agosto con respecto a diciembre de 2022, según divisiones. Total nacional y regiones

Nivel general y divisiones	Nacional	Región geográfica del país					
		GBA	Pampeana	Noreste	Noroeste	Cuyo	Patagonia
Porcentaje							
Nivel general	80,2	80,2	79,8	81,9	83,0	77,4	79,3
Alimentos y bebidas no alcohólicas	90,2	89,7	89,6	90,7	97,1	91,8	86,5
Bebidas alcohólicas y tabaco	70,1	67,3	71,7	80,7	74,5	67,8	70,2
Prendas de vestir y calzado	62,7	63,5	62,4	62,9	60,1	54,3	68,7
Vivienda, agua, electricidad, gas y otros combustibles	74,8	78,7	69,2	76,2	73,4	73,4	73,8
Equipamiento y mantenimiento del hogar	81,0	81,3	78,9	90,2	86,5	74,5	84,6
Salud	85,3	84,9	84,8	91,6	86,5	84,9	84,5
Transporte	66,8	66,2	68,5	63,8	64,6	60,4	72,5
Comunicación	74,3	76,8	74,7	72,1	73,1	61,5	64,0
Recreación y cultura	85,8	88,8	83,9	83,0	75,3	83,7	93,4
Educación	82,2	81,6	78,8	90,9	97,0	78,5	90,6
Restaurantes y hoteles	90,2	86,2	94,6	88,1	96,2	93,9	83,5
Bienes y servicios varios	71,0	72,5	69,6	79,9	66,7	68,4	68,0

Fuente: INDEC, Dirección Nacional de Estadísticas de Precios. Dirección de Índices de Precios de Consumo.

Cuadro 3. Índice de precios al consumidor.
Variaciones de agosto con respecto al mismo mes de 2022, según divisiones. Total nacional y regiones

Nivel general y divisiones	Nacional	Región geográfica del país					
		GBA	Pampeana	Noreste	Noroeste	Cuyo	Patagonia
Porcentaje							
Nivel general	124,4	125,2	123,6	126,1	126,0	119,7	122,5
Alimentos y bebidas no alcohólicas	133,5	135,6	131,8	131,4	135,3	130,1	129,2
Bebidas alcohólicas y tabaco	123,6	118,4	127,3	140,7	129,3	121,5	122,5
Prendas de vestir y calzado	108,9	110,3	108,1	111,0	108,4	98,7	111,6
Vivienda, agua, electricidad, gas y otros combustibles	119,2	128,0	109,8	133,5	109,7	105,9	111,2
Equipamiento y mantenimiento del hogar	125,0	124,8	122,7	134,9	131,3	120,0	128,9
Salud	127,8	124,6	129,0	135,5	133,0	131,6	127,1
Transporte	106,9	106,5	107,9	102,9	107,0	102,4	112,5
Comunicación	120,2	122,6	121,1	115,2	118,3	111,5	106,6
Recreación y cultura	125,1	125,9	123,3	125,9	115,9	129,1	141,6
Educación	118,1	125,5	112,7	99,4	117,2	106,1	106,6
Restaurantes y hoteles	142,2	136,6	149,3	138,9	147,9	139,9	141,1
Bienes y servicios varios	117,0	119,6	113,0	124,4	115,0	116,3	117,0

Fuente: INDEC, Dirección Nacional de Estadísticas de Precios. Dirección de Índices de Precios de Consumo.

Los bienes registraron una variación de 13,7%, mientras que los servicios tuvieron una variación de 9,1% con respecto al mes anterior.

Cuadro 4. Índice de precios al consumidor.
Variaciones de agosto con respecto al mes anterior, según bienes y servicios. Total nacional y regiones

Nivel general, bienes y servicios	Nacional	Región geográfica del país					
		GBA	Pampeana	Noreste	Noroeste	Cuyo	Patagonia
Porcentaje							
Nivel general	12,4	12,3	12,2	14,2	13,7	12,3	12,1
Bienes	13,7	13,3	13,7	15,6	15,0	13,0	13,3
Servicios	9,1	10,2	7,7	7,8	8,6	10,1	8,0

Fuente: INDEC, Dirección Nacional de Estadísticas de Precios. Dirección de Índices de Precios de Consumo.

Cuadro 5. Índice de precios al consumidor.
Variaciones de agosto con respecto a diciembre de 2022, según bienes y servicios. Total nacional y regiones

Nivel general, bienes y servicios	Nacional	Región geográfica del país					
		GBA	Pampeana	Noreste	Noroeste	Cuyo	Patagonia
Porcentaje							
Nivel general	80,2	80,2	79,8	81,9	83,0	77,4	79,3
Bienes	81,1	80,7	80,8	84,3	85,1	78,0	80,7
Servicios	77,3	79,4	76,6	70,9	75,1	75,2	74,3

Fuente: INDEC, Dirección Nacional de Estadísticas de Precios. Dirección de Índices de Precios de Consumo.

Cuadro 6. Índice de precios al consumidor.
Variaciones de agosto con respecto al mismo mes de 2022, según bienes y servicios.
Total nacional y regiones

Nivel general, bienes y servicios	Nacional	Región geográfica del país					
		GBA	Pampeana	Noreste	Noroeste	Cuyo	Patagonia
Porcentaje							
Nivel general	124,4	125,2	123,6	126,1	126,0	119,7	122,5
Bienes	125,5	125,6	125,1	128,2	128,8	120,4	124,5
Servicios	120,8	124,5	118,9	116,4	115,0	117,2	115,2

Fuente: INDEC, Dirección Nacional de Estadísticas de Precios. Dirección de Índices de Precios de Consumo.

La incidencia de una división en el Nivel general mide lo que habría variado el Nivel general del índice si el resto de los precios hubiesen permanecido constantes. La suma total de las incidencias de las divisiones es igual a la variación del Nivel general del índice.

Cuadro 7. Incidencia de las divisiones en las variaciones del Nivel general del IPC, según regiones.
Resultados con respecto al mes anterior

Nivel general y divisiones	Región geográfica del país						
	GBA	Pampeana	Noreste	Noroeste	Cuyo	Patagonia	
Puntos porcentuales							
Nivel general	12,3	12,2	14,2	13,7	12,3	12,1	
Alimentos y bebidas no alcohólicas	3,86	4,78	6,65	6,54	4,91	3,92	
Bebidas alcohólicas y tabaco	0,20	0,28	0,37	0,26	0,25	0,23	
Prendas de vestir y calzado	0,84	1,13	1,30	1,28	0,96	1,33	
Vivienda, agua, electricidad, gas y otros combustibles	0,94	0,42	0,53	0,32	0,48	0,61	
Equipamiento y mantenimiento del hogar	0,93	0,83	1,24	0,91	0,68	0,98	
Salud	1,46	1,35	1,07	1,02	1,17	0,80	
Transporte	0,98	1,24	1,09	0,87	1,43	1,94	
Comunicación	0,11	0,08	0,13	0,09	0,06	0,10	
Recreación y cultura	0,85	0,74	0,70	0,59	0,80	1,24	
Educación	0,26	0,09	0,05	0,17	0,13	0,15	
Restaurantes y hoteles	1,54	1,03	0,65	1,36	1,18	0,59	
Bienes y servicios varios	0,29	0,27	0,37	0,26	0,28	0,25	

Fuente: INDEC, Dirección Nacional de Estadísticas de Precios. Dirección de Índices de Precios de Consumo.

Cuadro 8. Incidencia acumulada de las divisiones en las variaciones del Nivel general del IPC, según regiones. Resultados con respecto a diciembre de 2022

Nivel general y divisiones	Región geográfica del país					
	GBA	Pampeana	Noreste	Noroeste	Cuyo	Patagonia
	Puntos porcentuales					
Nivel general	80,2	79,8	81,9	83,0	77,4	79,3
Alimentos y bebidas no alcohólicas	22,24	26,80	33,71	34,24	27,07	24,05
Bebidas alcohólicas y tabaco	1,86	2,27	2,53	1,91	1,95	2,02
Prendas de vestir y calzado	6,87	7,73	7,64	8,56	6,77	9,78
Vivienda, agua, electricidad, gas y otros combustibles	6,28	4,22	5,58	4,51	4,94	5,94
Equipamiento y mantenimiento del hogar	5,32	4,97	6,73	5,07	4,57	5,67
Salud	7,75	7,80	5,38	6,09	7,24	4,59
Transporte	7,41	7,99	6,82	5,39	8,42	11,78
Comunicación	1,60	1,56	1,47	1,50	1,12	1,44
Recreación y cultura	6,23	5,59	4,45	4,16	5,04	6,65
Educación	2,20	0,92	0,79	1,41	1,17	1,15
Restaurantes y hoteles	10,16	7,86	4,43	8,21	7,00	4,32
Bienes y servicios varios	2,31	2,12	2,32	2,00	2,09	1,91

Fuente: INDEC, Dirección Nacional de Estadísticas de Precios. Dirección de Índices de Precios de Consumo.

Cuadro 9. Incidencia acumulada de las divisiones en las variaciones del Nivel general del IPC, según regiones. Resultados con respecto al mismo mes de 2022

Nivel general y divisiones	Región geográfica del país					
	GBA	Pampeana	Noreste	Noroeste	Cuyo	Patagonia
	Puntos porcentuales					
Nivel general	125,2	123,6	126,1	126,0	119,7	122,5
Alimentos y bebidas no alcohólicas	33,82	40,11	50,03	49,34	39,61	36,26
Bebidas alcohólicas y tabaco	3,13	3,78	4,11	3,12	3,28	3,34
Prendas de vestir y calzado	11,60	12,99	12,93	14,64	11,83	15,72
Vivienda, agua, electricidad, gas y otros combustibles	10,01	6,71	9,18	6,88	7,43	9,14
Equipamiento y mantenimiento del hogar	8,24	7,72	10,14	7,66	7,24	8,65
Salud	11,71	11,91	8,05	9,25	11,10	6,96
Transporte	11,99	12,68	11,05	8,76	14,00	18,42
Comunicación	2,54	2,49	2,34	2,38	1,93	2,36
Recreación y cultura	9,22	8,42	6,80	6,42	7,72	10,02
Educación	3,41	1,38	1,02	1,90	1,69	1,55
Restaurantes y hoteles	15,84	12,04	6,84	12,33	10,45	6,90
Bienes y servicios varios	3,75	3,41	3,60	3,30	3,43	3,16

Fuente: INDEC, Dirección Nacional de Estadísticas de Precios. Dirección de Índices de Precios de Consumo.

Cuadro 10. Incidencia de los bienes y servicios en las variaciones del Nivel general del IPC, según regiones. Resultados con respecto al mes anterior

Nivel general, bienes y servicios	Región geográfica del país					
	GBA	Pampeana	Noreste	Noroeste	Cuyo	Patagonia
	Puntos porcentuales					
Nivel general	12,3	12,2	14,2	13,7	12,3	12,1
Bienes	8,76	10,39	12,78	11,92	9,98	10,34
Servicios	3,50	1,85	1,41	1,76	2,35	1,80

Fuente: INDEC, Dirección Nacional de Estadísticas de Precios. Dirección de Índices de Precios de Consumo.

Cuadro 11. Incidencia acumulada de los bienes y servicios en las variaciones del Nivel general del IPC, según regiones. Resultados respecto a diciembre de 2022

Nivel general, bienes y servicios	Región geográfica del país					
	GBA	Pampeana	Noreste	Noroeste	Cuyo	Patagonia
Puntos porcentuales						
Nivel general	80,2	79,8	81,9	83,0	77,4	79,3
Bienes	53,33	61,90	68,95	67,67	60,02	62,79
Servicios	26,91	17,93	12,91	15,38	17,36	16,53

Fuente: INDEC, Dirección Nacional de Estadísticas de Precios. Dirección de Índices de Precios de Consumo.

Cuadro 12. Incidencia acumulada de los bienes y servicios en las variaciones del Nivel general del IPC, según regiones. Resultados con respecto al mismo mes de 2022

Nivel general, bienes y servicios	Región geográfica del país					
	GBA	Pampeana	Noreste	Noroeste	Cuyo	Patagonia
Puntos porcentuales						
Nivel general	125,2	123,6	126,1	126,0	119,7	122,5
Bienes	83,10	95,72	105,28	102,30	92,67	96,72
Servicios	42,14	27,92	20,80	23,68	27,03	25,74

Fuente: INDEC, Dirección Nacional de Estadísticas de Precios. Dirección de Índices de Precios de Consumo.

Con el propósito de acercar una herramienta de análisis de la evolución del IPC, se presenta una clasificación de los bienes y servicios de la canasta, que da origen a tres categorías diferentes:

- Bienes y servicios cuyos precios están sujetos a regulación o tienen alto componente impositivo: combustibles para la vivienda, electricidad, agua y servicios sanitarios, sistemas de salud y servicios auxiliares, transporte público de pasajeros, funcionamiento y mantenimiento de vehículos, correo, teléfono, educación formal y cigarrillos y accesorios.
- Bienes y servicios con comportamiento estacional: frutas, verduras, ropa exterior, transporte por turismo y alojamiento y excursiones.
- IPC Núcleo: resto de los grupos del IPC.

Cuadro 13. Índice de precios al consumidor. Variaciones de agosto con respecto al mes anterior, según categorías. Total nacional y regiones

Nivel general y categorías	Nacional	Región geográfica del país					
		GBA	Pampeana	Noreste	Noroeste	Cuyo	Patagonia
Porcentaje							
Nivel general	12,4	12,3	12,2	14,2	13,7	12,3	12,1
Estacionales	10,7	10,3	10,6	13,3	12,3	10,2	10,3
IPC Núcleo	13,8	13,5	13,6	15,8	15,3	13,7	13,6
Regulados	8,3	8,9	7,6	7,8	7,5	8,3	8,0

Fuente: INDEC, Dirección Nacional de Estadísticas de Precios. Dirección de Índices de Precios de Consumo.

Cuadro 14. Índice de precios al consumidor.
Variaciones de agosto con respecto a diciembre de 2022, según categorías. Total nacional y regiones

Nivel general y categorías	Nacional	Región geográfica del país					
		GBA	Pampeana	Noreste	Noroeste	Cuyo	Patagonia
Porcentaje							
Nivel general	80,2	80,2	79,8	81,9	83,0	77,4	79,3
Estacionales	72,4	71,6	73,4	71,4	73,7	67,4	77,2
IPC Núcleo	83,5	82,4	83,9	86,7	88,2	82,4	81,8
Regulados	72,7	78,3	68,0	69,5	69,2	65,5	71,5

Fuente: INDEC, Dirección Nacional de Estadísticas de Precios. Dirección de Índices de Precios de Consumo.

Cuadro 15. Índice de precios al consumidor.
Variaciones de agosto con respecto al mismo mes de 2022, según categorías. Total nacional y regiones

Nivel general y categorías	Nacional	Región geográfica del país					
		GBA	Pampeana	Noreste	Noroeste	Cuyo	Patagonia
Porcentaje							
Nivel general	124,4	125,2	123,6	126,1	126,0	119,7	122,5
Estacionales	128,8	128,2	129,2	132,2	133,2	122,4	129,3
IPC Núcleo	125,3	125,5	125,3	126,2	128,0	121,6	122,7
Regulados	116,6	122,2	111,3	120,2	109,8	110,0	116,2

Fuente: INDEC, Dirección Nacional de Estadísticas de Precios. Dirección de Índices de Precios de Consumo.

Cuadro 16. Índice de precios al consumidor.
Incidencia de las categorías en las variaciones del Nivel general del IPC, según regiones.
Resultados con respecto al mes anterior

Nivel general y categorías	Región geográfica del país					
	GBA	Pampeana	Noreste	Noroeste	Cuyo	Patagonia
Puntos porcentuales						
Nivel general	12,3	12,2	14,2	13,7	12,3	12,1
Estacionales	1,34	1,51	1,79	1,84	1,32	1,44
IPC Núcleo	9,29	9,55	11,18	10,71	9,57	9,28
Regulados	1,63	1,18	1,21	1,13	1,43	1,43

Fuente: INDEC, Dirección Nacional de Estadísticas de Precios. Dirección de Índices de Precios de Consumo.

Cuadro 17. Índice de precios al consumidor.
Incidencia acumulada de las categorías en las variaciones del Nivel general del IPC, según regiones.
Resultados con respecto a diciembre de 2022

Nivel general y categorías	Región geográfica del país					
	GBA	Pampeana	Noreste	Noroeste	Cuyo	Patagonia
Puntos porcentuales						
Nivel general	80,2	79,8	81,9	83,0	77,4	79,3
Estacionales	9,61	10,71	10,14	11,43	9,05	10,74
IPC Núcleo	56,62	58,29	60,80	60,99	56,67	55,71
Regulados	14,00	10,83	10,91	10,63	11,67	12,87

Fuente: INDEC, Dirección Nacional de Estadísticas de Precios. Dirección de Índices de Precios de Consumo.

Cuadro 18. Índice de precios al consumidor. Incidencia acumulada de las categorías en las variaciones del Nivel general del IPC, según regiones. Resultados con respecto al mismo mes de 2022

Nivel general y categorías	Región geográfica del país					
	GBA	Pampeana	Noreste	Noroeste	Cuyo	Patagonia
Puntos porcentuales						
Nivel general	125,2	123,6	126,1	126,0	119,7	122,5
Estacionales	16,17	17,74	17,24	19,01	15,32	17,24
IPC Núcleo	87,16	88,39	90,78	90,19	85,26	84,63
Regulados	21,91	17,52	18,06	16,79	19,12	20,59

Fuente: INDEC, Dirección Nacional de Estadísticas de Precios. Dirección de Índices de Precios de Consumo.

Cuadro 19. Precios al consumidor de una selección de alimentos, bebidas y otros artículos de la canasta del IPC, según regiones

Productos seleccionados	Unidad de medida	Región geográfica del país					
		GBA	Pampeana	Noreste	Noroeste	Cuyo	Patagonia
Pesos							
Pan francés	Kg	861,81	671,81	597,68	605,62	587,77	705,83
Harina de trigo común	Kg	222,91	258,46	273,29	260,28	235,34	258,13
Arroz blanco simple	Kg	460,40	550,68	573,79	555,57	550,52	586,37
Fideos secos tipo guisero	500 g	347,03	355,70	310,15	318,17	347,68	387,25
Carne picada común	Kg	1.702,55	1.781,09	1.582,72	1.714,84	1.614,30	2.013,59
Pollo entero	Kg	840,37	868,69	775,01	823,32	853,29	895,54
Aceite de girasol	1,5 litros	1.026,00	1.151,87	1.358,07	1.170,53	1.100,35	989,23
Leche fresca entera sachet	Litro	357,21	397,44	427,90	401,44	411,59	401,63
Huevos de gallina	Docena	1.050,63	971,76	866,91	930,03	1.028,31	1.183,15
Papa	Kg	539,83	524,72	508,23	439,58	560,16	638,07
Azúcar	Kg	761,15	755,39	804,03	713,19	748,13	811,35
Detergente líquido	750 cc	319,49	395,62	406,79	409,75	370,15	706,92
Lavandina	1.000 cc	257,14	255,06	292,05	284,01	249,70	276,40
Jabón de tocador	125 g	260,56	266,09	279,08	256,36	264,81	278,89

Nota: se presentan precios promedio para un conjunto de bienes de la canasta, a los efectos de brindar transparencia al proceso de construcción del IPC. De esta manera, se facilita a las personas usuarias hacer un seguimiento de la evolución de precios a través del tiempo. Sin embargo, la comparación de precios a través de las regiones puede no ser válida, ya que no se trata de bienes con especificaciones armonizadas a nivel regional.

Fuente: INDEC, Dirección Nacional de Estadísticas de Precios. Dirección de Índices de Precios de Consumo.

Cuadro 20.

Precios al consumidor de una selección de alimentos, bebidas y otros artículos para el GBA

Variedad	Unidad de medida	Precios		Variación porcentual respecto al mes anterior
		Agosto de 2023	Julio de 2023	
		Pesos		%
Pan francés tipo flauta	kg	861,81	756,05	14,0
Pan de mesa	390 g	642,35	596,77	7,6
Galletitas dulces envasadas sin relleno	150 g	278,44	234,54	18,7
Galletitas de agua envasadas	250 g	284,74	265,62	7,2
Harina de trigo común 000	kg	222,91	207,44	7,5
Arroz blanco simple	kg	460,40	403,18	14,2
Fideos secos tipo guisero	500 g	347,03	327,01	6,1
Asado	kg	2.470,95	1.866,51	32,4
Carne picada común	kg	1.702,55	1.221,66	39,4
Paleta	kg	2.487,86	1.855,76	34,1
Cuadril	kg	3.014,67	2.260,91	33,3
Nalga	kg	3.204,08	2.412,07	32,8
Hamburguesas congeladas	Env. 4 u	1.148,70	1.076,62	6,7
Pollo entero	kg	840,37	696,94	20,6
Filet de merluza fresco	kg	2.790,80	2.400,42	16,3
Salchicha tipo Viena	Env. 6 u	408,56	385,86	5,9
Jamón cocido	kg	3.666,18	3.331,69	10,0
Salchichón	kg	2.180,51	1.972,96	10,5
Salame	kg	4.531,72	4.029,30	12,5
Aceite de girasol	Bot. 1,5 litros	1.026,00	964,80	6,3
Leche fresca entera en sachet	Litro	357,21	330,57	8,1
Leche en polvo entera	800 g	2.385,13	2.276,62	4,8
Queso cremoso	kg	2.477,96	2.354,90	5,2
Queso pategrás	kg	4.344,82	4.151,65	4,7
Queso sardo	kg	4.619,69	4.378,63	5,5
Manteca	200 g	737,77	678,88	8,7
Yogur firme	195 cc	462,59	432,96	6,8
Dulce de leche	400 g	703,51	601,14	17,0
Huevos de gallina	Docena	1.050,63	890,31	18,0
Manzana deliciosa	kg	721,20	654,31	10,2
Limón	kg	238,50	224,29	6,3
Naranja	kg	381,08	334,91	13,8
Banana	kg	575,69	508,51	13,2
Batata	kg	579,07	553,87	4,5
Papa	kg	539,83	420,69	28,3
Cebolla	kg	260,93	243,76	7,0
Lechuga	kg	658,61	655,21	0,5
Tomate redondo	kg	709,89	538,55	31,8
Zapallo anco	kg	256,42	245,23	4,6
Tomate entero en conserva	Lata 230 g	256,02	238,65	7,3
Arvejas secas remojadas	Lata 220 g	220,28	197,20	11,7
Azúcar	kg	761,15	719,94	5,7
Sal fina	500 g	194,60	176,86	10,0
Polvo para flan	8 porciones	130,73	121,67	7,4
Gaseosa base cola	1,5 litros	490,64	476,54	3,0
Agua sin gas	1,5 litros	228,07	218,47	4,4
Cerveza en botella	Litro	606,32	547,59	10,7
Vino común	Litro	671,90	614,51	9,3
Café molido	500 g	1.718,65	1.593,80	7,8
Yerba mate	500 g	765,02	681,82	12,2
Jabón en polvo para ropa	800 g	623,98	584,30	6,8
Detergente líquido	750 cc	319,49	306,16	4,4
Jabón en pan	200 g	244,97	224,46	9,1
Lavandina	1.000 cc	257,14	236,34	8,8
Algodón	100 g	423,47	375,43	12,8
Champú	400 cc	1.005,22	916,12	9,7
Desodorante	150 cc	693,63	651,48	6,5
Jabón de tocador	125 g	260,56	246,20	5,8
Pañales descartables	10 u	857,17	828,42	3,5

Fuente: INDEC, Dirección Nacional de Estadísticas de Precios. Dirección de Índices de Precios de Consumo.

Índice de precios al consumidor

Resumen ejecutivo de las principales variaciones por regiones estadísticas.
Agosto de 2023

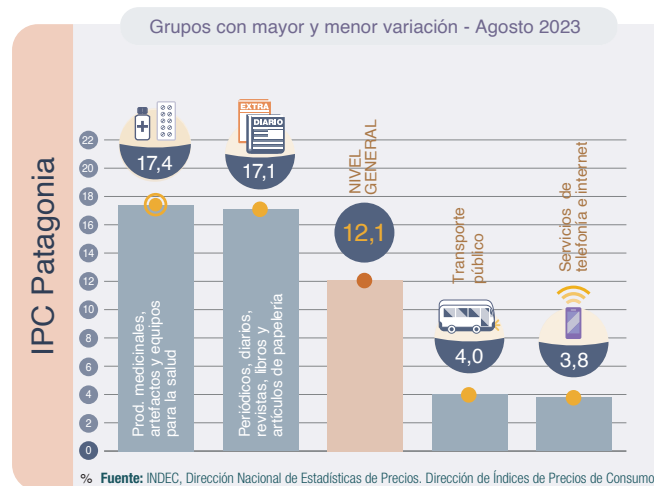
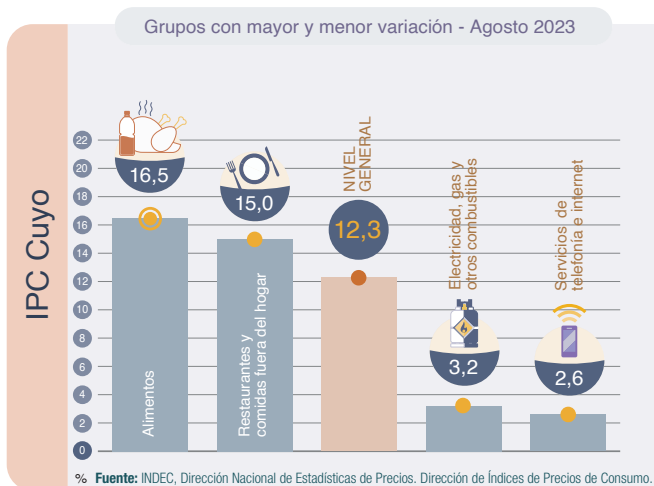
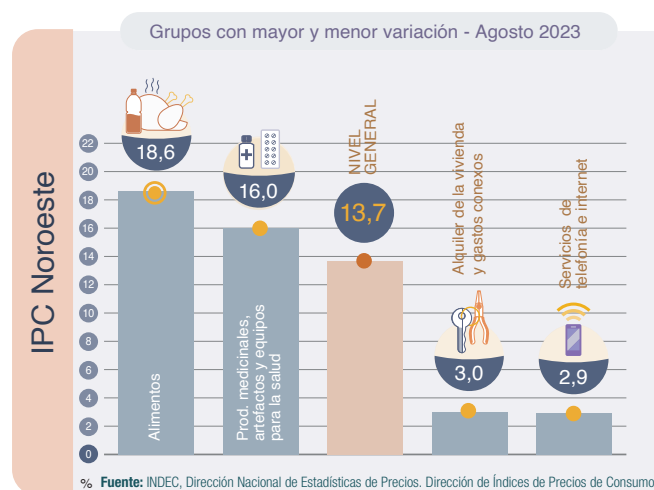
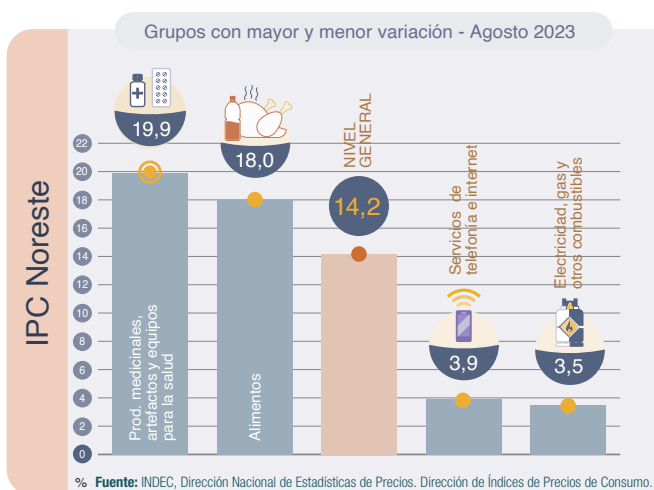
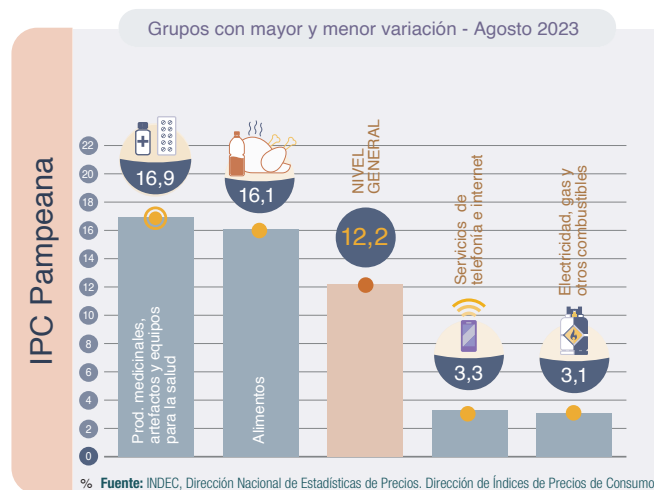
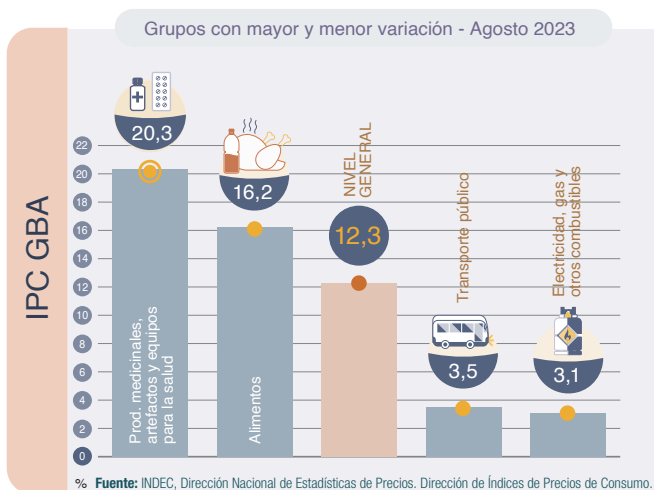

Nota: un grupo es cada uno de los agrupamientos que componen una división. Cada grupo está compuesto por clases. Los distintos niveles de desagregación de la COICOP Argentina se pueden consultar en:

https://www.indec.gov.ar/ftp/cuadros/menu superior/clasificadores/coicop_argentina_2019.xls

Cuadro 21. Índice de precios al consumidor.
Variaciones de agosto con respecto al mes anterior, según principales aperturas regionales

Principales aperturas	Región geográfica del país					
	GBA	Pampeana	Noreste	Noroeste	Cuyo	Patagonia
	Porcentaje					
Nivel general	12,3	12,2	14,2	13,7	12,3	12,1
Alimentos y bebidas no alcohólicas	15,2	15,6	17,6	17,9	15,9	13,8
Alimentos	16,2	16,1	18,0	18,6	16,5	14,1
Pan y cereales	11,6	12,0	13,0	14,7	13,1	12,5
Carnes y derivados	25,6	23,8	25,0	26,6	24,4	18,0
Leche, productos lácteos y huevos	8,3	8,3	9,9	10,8	7,8	9,8
Aceites, grasas y manteca	7,8	8,3	9,0	7,2	7,3	9,6
Frutas	11,1	11,6	8,0	13,1	10,7	10,0
Verduras, tubérculos y legumbres	19,3	17,3	20,9	16,7	16,9	15,0
Azúcar, dulces, chocolate, golosinas, etc.	9,6	12,3	18,4	16,0	12,1	11,4
Bebidas no alcohólicas	6,8	10,5	13,7	11,7	10,2	10,9
Café, té, yerba y cacao	12,6	11,4	14,8	11,9	10,2	14,5
Aguas minerales, bebidas gaseosas y jugos	4,5	10,0	13,2	11,7	10,1	9,2
Bebidas alcohólicas y tabaco	7,4	9,0	11,8	10,3	8,7	8,1
Bebidas alcohólicas	9,0	11,8	14,8	14,3	12,2	10,6
Tabaco	5,9	5,9	6,0	6,0	5,7	5,9
Prendas de vestir y calzado	8,3	9,9	11,7	9,9	8,6	9,7
Prendas de vestir y materiales	7,8	8,8	10,2	10,2	7,4	8,5
Calzado	10,1	13,7	15,9	9,1	11,6	12,9
Vivienda, agua, electricidad, gas y otros combustibles	11,8	7,1	7,1	5,1	7,0	7,5
Alquiler de la vivienda y gastos conexos	8,5	7,1	7,0	3,0	5,6	7,7
Alquiler de la vivienda	9,3	7,5	7,2	3,0	5,6	7,8
Electricidad, gas y otros combustibles	3,1	3,1	3,5	4,0	3,2	5,9
Equipamiento y mantenimiento del hogar	14,4	13,4	16,2	15,6	11,1	14,5
Bienes y servicios para la conservación del hogar	9,0	8,8	11,5	10,7	8,0	8,6
Salud	16,1	14,5	17,9	14,3	13,2	14,6
Productos medicinales, artefactos y equipos para la salud	20,3	16,9	19,9	16,0	14,5	17,4
Gastos de prepagas	8,7	8,9	9,3	6,1	8,1	8,2
Transporte	9,3	11,2	11,0	11,3	11,2	12,4
Adquisición de vehículos	10,9	11,3	10,1	10,5	10,2	14,3
Funcionamiento de equipos de transporte personal	11,1	12,6	13,2	12,5	11,8	12,5
Combustibles y lubricantes para vehículos de uso del hogar	10,1	12,0	12,1	12,1	9,5	11,4
Transporte público	3,5	6,7	7,3	9,5	11,9	4,0
Comunicación	5,0	3,7	6,3	4,4	3,6	4,6
Servicios de telefonía e internet	4,7	3,3	3,9	2,9	2,6	3,8
Recreación y cultura	11,5	10,8	12,9	10,8	13,0	16,9
Servicios recreativos y culturales	9,4	3,3	7,1	4,8	10,2	11,5
Periódicos, diarios, revistas, libros y artículos de papelería	14,3	12,1	13,0	14,6	12,0	17,1
Educación	9,5	7,0	5,4	10,8	8,6	10,9
Restaurantes y hoteles	12,7	11,4	12,4	15,1	14,7	11,1
Restaurantes y comidas fuera del hogar	12,9	11,5	12,4	15,2	15,0	11,2
Bienes y servicios varios	9,2	9,1	12,7	9,3	9,4	9,2
Cuidado personal	8,5	9,1	12,7	9,5	9,4	8,9

Fuente: INDEC, Dirección Nacional de Estadísticas de Precios. Dirección de Índices de Precios de Consumo.

Cuadro 22.

Índice de precios al consumidor.
Variaciones de agosto con respecto a diciembre de 2022, según principales aperturas regionales

Principales aperturas	Región geográfica del país					
	GBA	Pampeana	Noreste	Noroeste	Cuyo	Patagonia
	Porcentaje					
Nivel general	80,2	79,8	81,9	83,0	77,4	79,3
Alimentos y bebidas no alcohólicas	89,7	89,6	90,7	97,1	91,8	86,5
Alimentos	91,8	91,1	89,7	97,3	93,6	88,2
Pan y cereales	82,5	83,4	85,9	90,9	87,4	77,8
Carnes y derivados	102,6	97,7	89,7	101,0	102,7	90,2
Leche, productos lácteos y huevos	86,1	89,8	97,9	96,5	88,8	91,6
Aceites, grasas y manteca	51,3	53,5	47,1	54,6	51,5	58,3
Frutas	68,8	67,1	69,1	65,2	50,7	70,9
Verduras, tubérculos y legumbres	103,0	103,1	93,3	105,8	105,3	105,0
Azúcar, dulces, chocolate, golosinas, etc.	107,6	109,1	151,3	146,3	122,0	113,0
Bebidas no alcohólicas	72,9	74,9	101,4	95,3	74,7	70,1
Café, té, yerba y cacao	80,9	83,7	93,0	87,5	77,0	77,4
Aguas minerales, bebidas gaseosas y jugos	69,7	70,4	105,3	97,1	73,8	66,9
Bebidas alcohólicas y tabaco	67,3	71,7	80,7	74,5	67,8	70,2
Bebidas alcohólicas	72,6	78,3	90,7	85,9	74,3	77,7
Tabaco	62,3	64,3	62,9	63,2	62,3	64,1
Prendas de vestir y calzado	63,5	62,4	62,9	60,1	54,3	68,7
Prendas de vestir y materiales	62,9	61,4	59,6	60,9	53,6	70,0
Calzado	65,7	65,8	72,5	57,7	55,9	65,4
Vivienda, agua, electricidad, gas y otros combustibles	78,7	69,2	76,2	73,4	73,4	73,8
Alquiler de la vivienda y gastos conexos	51,1	57,9	63,5	61,7	62,4	58,9
Alquiler de la vivienda	60,0	60,5	66,1	64,6	63,8	59,8
Electricidad, gas y otros combustibles	110,4	73,9	80,1	79,0	76,9	76,4
Equipamiento y mantenimiento del hogar	81,3	78,9	90,2	86,5	74,5	84,6
Bienes y servicios para la conservación del hogar	66,9	67,6	76,5	73,4	63,1	68,9
Salud	84,9	84,8	91,6	86,5	84,9	84,5
Productos medicinales, artefactos y equipos para la salud	99,8	92,4	98,9	92,5	90,2	93,6
Gastos de prepagas	65,6	66,5	59,9	66,0	65,7	65,9
Transporte	66,2	68,5	63,8	64,6	60,4	72,5
Adquisición de vehículos	71,5	77,2	69,7	75,2	64,5	78,4
Funcionamiento de equipos de transporte personal	62,1	62,0	62,8	64,0	63,0	67,6
Combustibles y lubricantes para vehículos de uso del hogar	55,4	58,6	59,7	61,0	57,4	63,3
Transporte público	65,6	66,3	51,4	50,2	42,5	63,4
Comunicación	76,8	74,7	72,1	73,1	61,5	64,0
Servicios de telefonía e internet	75,8	74,3	69,3	70,0	59,7	62,4
Recreación y cultura	88,8	83,9	83,0	75,3	83,7	93,4
Servicios recreativos y culturales	84,4	63,4	51,0	56,1	70,2	65,0
Periódicos, diarios, revistas, libros y artículos de papelería	93,4	92,5	102,8	90,3	82,2	100,5
Educación	81,6	78,8	90,9	97,0	78,5	90,6
Restaurantes y hoteles	86,2	94,6	88,1	96,2	93,9	83,5
Restaurantes y comidas fuera del hogar	86,7	95,2	88,4	96,6	94,7	83,6
Bienes y servicios varios	72,5	69,6	79,9	66,7	68,4	68,0
Cuidado personal	65,5	69,1	79,5	66,2	65,9	65,7

Fuente: INDEC, Dirección Nacional de Estadísticas de Precios. Dirección de Índices de Precios de Consumo.

Cuadro 23. Índice de precios al consumidor.
Variaciones de agosto con respecto al mismo mes de 2022, según principales aperturas regionales

Principales aperturas	Región geográfica del país					
	GBA	Pampeana	Noreste	Noroeste	Cuyo	Patagonia
	Porcentaje					
Nivel general	125,2	123,6	126,1	126,0	119,7	122,5
Alimentos y bebidas no alcohólicas	135,6	131,8	131,4	135,3	130,1	129,2
Alimentos	136,6	133,3	129,6	133,6	131,1	130,2
Pan y cereales	131,5	129,3	129,8	130,1	130,6	120,5
Carnes y derivados	128,2	121,4	113,5	119,2	120,1	114,0
Leche, productos lácteos y huevos	139,5	137,1	135,6	134,4	131,6	141,7
Aceites, grasas y manteca	93,1	90,8	82,5	81,8	88,2	104,4
Frutas	151,4	152,8	149,1	152,9	133,7	152,4
Verduras, tubérculos y legumbres	165,0	171,1	172,6	174,8	163,6	174,4
Azúcar, dulces, chocolate, golosinas, etc.	154,0	162,9	204,3	199,8	178,1	172,8
Bebidas no alcohólicas	126,8	116,9	150,6	152,1	119,9	119,3
Café, té, yerba y cacao	111,9	114,2	119,9	123,8	115,8	116,9
Aguas minerales, bebidas gaseosas y jugos	133,7	118,5	167,2	159,3	121,5	120,4
Bebidas alcohólicas y tabaco	118,4	127,3	140,7	129,3	121,5	122,5
Bebidas alcohólicas	130,1	138,5	159,2	149,0	137,7	135,4
Tabaco	108,0	115,2	109,4	110,3	108,5	112,2
Prendas de vestir y calzado	110,3	108,1	111,0	108,4	98,7	111,6
Prendas de vestir y materiales	112,4	109,6	109,0	112,1	103,1	114,0
Calzado	103,2	103,4	116,4	97,8	88,5	105,5
Vivienda, agua, electricidad, gas y otros combustibles	128,0	109,8	133,5	109,7	105,9	111,2
Alquiler de la vivienda y gastos conexos	91,3	94,4	87,7	86,1	92,0	74,4
Alquiler de la vivienda	89,7	95,6	88,1	86,8	92,4	74,1
Electricidad, gas y otros combustibles	164,9	122,3	160,0	123,3	115,8	134,9
Equipamiento y mantenimiento del hogar	124,8	122,7	134,9	131,3	120,0	128,9
Bienes y servicios para la conservación del hogar	112,8	113,3	122,8	121,8	110,9	117,1
Salud	124,6	129,0	135,5	133,0	131,6	127,1
Productos medicinales, artefactos y equipos para la salud	147,4	140,5	148,0	141,7	139,2	144,4
Gastos de prepagas	97,4	101,4	95,0	92,7	98,3	100,2
Transporte	106,5	107,9	102,9	107,0	102,4	112,5
Adquisición de vehículos	109,7	110,0	98,4	113,0	92,7	112,7
Funcionamiento de equipos de transporte personal	99,7	106,3	110,2	108,8	108,9	114,0
Combustibles y lubricantes para vehículos de uso del hogar	92,5	101,3	107,5	107,0	103,5	107,4
Transporte público	114,9	106,9	94,1	92,5	106,6	106,1
Comunicación	122,6	121,1	115,2	118,3	111,5	106,6
Servicios de telefonía e internet	122,4	121,1	111,7	116,5	110,6	104,1
Recreación y cultura	125,9	123,3	125,9	115,9	129,1	141,6
Servicios recreativos y culturales	121,9	102,8	91,7	92,2	111,4	108,8
Periódicos, diarios, revistas, libros y artículos de papelería	148,1	144,3	160,3	145,1	141,6	154,7
Educación	125,5	112,7	99,4	117,2	106,1	106,6
Restaurantes y hoteles	136,6	149,3	138,9	147,9	139,9	141,1
Restaurantes y comidas fuera del hogar	137,8	150,6	139,5	148,6	141,2	142,2
Bienes y servicios varios	119,6	113,0	124,4	115,0	116,3	117,0
Cuidado personal	110,8	113,1	123,8	114,3	113,5	113,8

Fuente: INDEC, Dirección Nacional de Estadísticas de Precios. Dirección de Índices de Precios de Consumo.

Breve nota metodológica

El Índice de precios al consumidor (IPC) de la República Argentina mide la evolución de los precios de un conjunto de bienes y servicios representativos del gasto de consumo de los hogares residentes en áreas urbanas. Sus resultados se publican para el total del país como índice nacional y para Cuyo, GBA, Noreste, Noroeste, Pampeana y Patagonia como índices regionales.

Los lineamientos metodológicos que se utilizan para el cálculo del IPC base diciembre 2016=100 están descriptos en la Metodología n° 32, disponible en: https://www.indec.gob.ar/ftp/cuadros/economia/metodologia_ipc_nacional_2019.pdf.

La estructura de ponderaciones para las canastas ha sido determinada de manera tal que refleje las proporciones de gasto de consumo de los hogares que pertenecen a cada región con base en la Encuesta de Gastos e Ingresos de los Hogares 2004/05. Estos gastos fueron actualizados por relativos de precios hasta diciembre de 2015 y a partir de entonces, mes a mes, se actualizan por precios, procedimiento descripto en la metodología. Una vez obtenidos los resultados de cada IPC regional, se calcula el IPC nacional a partir de la agregación de los índices de precios regionales. De este modo, se obtienen índices que permiten la comparación entre regiones y también su cotejo con respecto a resultados nacionales.

A partir de la publicación del IPC con cobertura nacional, el INDEC ha adoptado la Clasificación del Consumo Individual por Finalidad Argentina (COICOP Argentina), basada en la COICOP de Naciones Unidas, de 1999. Este clasificador cuenta con un primer nivel de desagregación conformado por un total de 12 divisiones: Alimentos y bebidas no alcohólicas; Bebidas alcohólicas y tabaco; Prendas de vestir y calzado; Vivienda, agua, electricidad, gas y otros combustibles; Equipamiento y mantenimiento del hogar; Salud; Transporte; Comunicación; Recreación y cultura; Educación; Restaurantes y hoteles; Bienes y servicios varios. El resto de los niveles de desagregación se pueden consultar en https://www.indec.gob.ar/ftp/cuadros/menusuperior/clasificadores/coicop_argentina_2019.xls.

Cobertura del IPC nacional

El relevamiento de precios está distribuido en 39 aglomerados urbanos de todas las provincias del país. La selección de estos aglomerados abarca las cabeceras de provincia: La Plata, Córdoba, Santa Rosa, Paraná, Santa Fe, San Salvador de Jujuy, Salta, San Miguel de Tucumán, San Fernando del Valle de Catamarca, La Rioja, Santiago del Estero, Corrientes, Posadas, Resistencia, Formosa, Gran Mendoza, San Juan, San Luis, Neuquén, Viedma, Rawson-Trelew, Río Gallegos y Ushuaia. Además, se cuenta con información de las siguientes localidades: Bahía Blanca, Zárate, Campana, Mar del Plata, Tandil, Río Cuarto, Villa María, Concordia, Rosario, Rafaela, San Ramón de la Nueva Orán, Presidencia Roque Sáenz Peña, San Rafael, San Carlos de Bariloche, Comodoro Rivadavia, Puerto Madryn y Río Grande. A este conjunto se agrega el relevamiento en la Ciudad Autónoma de Buenos Aires y los 24 partidos del Gran Buenos Aires.

Cuadro 24. Índice de precios al consumidor. Ponderaciones de la canasta, según divisiones, a diciembre de 2016

Nivel general y divisiones	Región geográfica del país					
	GBA	Pampeana	Noreste	Noroeste	Cuyo	Patagonia
	Porcentaje					
Nivel general	100,0	100,0	100,0	100,0	100,0	100,0
Alimentos y bebidas no alcohólicas	23,4	28,6	35,3	34,7	28,4	27,4
Bebidas alcohólicas y tabaco	3,3	3,8	3,6	3,1	3,6	3,5
Prendas de vestir y calzado	8,5	10,4	11,6	12,4	11,4	12,8
Vivienda, agua, electricidad, gas y otros combustibles	10,5	8,7	8,1	7,0	8,9	10,1
Equipamiento y mantenimiento del hogar	6,3	6,3	7,8	6,1	6,3	6,5
Salud	8,8	8,2	5,3	6,3	7,4	5,0
Transporte	11,6	10,4	9,6	8,4	12,1	13,4
Comunicación	2,8	2,9	2,8	2,6	2,5	3,2
Recreación y cultura	7,5	7,4	6,2	5,9	6,7	7,8
Educación	3,0	1,6	1,4	2,0	2,2	2,1
Restaurantes y hoteles	10,8	8,1	5,0	8,0	6,8	5,1
Bienes y servicios varios	3,6	3,6	3,3	3,4	3,6	3,1

Fuente: INDEC, Dirección Nacional de Estadísticas de Precios. Dirección de Índices de Precios de Consumo.

Cuadro 25.

Índice de precios al consumidor.**Participación porcentual de cada región en el gasto de consumo de los hogares, con respecto al total nacional**

Región geográfica	Porcentaje del gasto en consumo
Total nacional	100,0
Región GBA	44,7
Región Pampeana	34,2
Región Noreste	4,5
Región Noroeste	6,9
Región Cuyo	5,2
Región Patagonia	4,6

Fuente: INDEC, Dirección Nacional de Estadísticas de Precios. Dirección de Índices de Precios de Consumo.

Características del relevamiento de precios

Cada mes se observa una cantidad aproximada de 320.000 precios en los puntos de recolección. El relevamiento se efectúa todos los días hábiles del mes y abarca negocios tradicionales de distintos rubros (verdulerías, carnicerías, panaderías, etc.), súper e hipermercados, empresas prestadoras de servicio, colegios y hogares inquilinos seleccionados en concordancia con la distribución de los gastos según el tipo de negocio a partir de la ENGHo 2004/2005 y con posteriores ajustes y adecuaciones. El relevamiento se realiza de forma directa a través de la visita o contacto de un encuestador a cada establecimiento u hogar seleccionado, mediante llamadas telefónicas, correo electrónico, página web y publicaciones.

Principales aperturas regionales

A partir de mayo de 2019 se integran a la información publicada las principales aperturas regionales a nivel de grupo y clase, con lo cual se brinda una descripción más detallada de las variaciones mensuales presentadas en cada informe.

Para la selección de grupos y clases se consideró, como criterio general, que representen en la base diciembre=2016 al menos un 2% de la canasta de todos los índices regionales. En los casos particulares comprendidos en la división “Alimentos y bebidas no alcohólicas” y los bienes y servicios regulados, se consideró el 1,5%.

Así, en las divisiones “Alimentos y bebidas no alcohólicas”, “Bebidas alcohólicas y tabaco”, “Prendas de vestir y calzado” y “Transporte”, los grupos publicados representan la totalidad de la división. En el resto de las divisiones, la cobertura de grupos publicados es parcial. Por ejemplo, en la división “Vivienda, agua, electricidad, gas y otros combustibles” de la región Patagonia, los grupos publicados representan el 90,1%, mientras que la división “Educación” no se encuentra abierta en grupos. El detalle por región puede observarse en el cuadro 26.

Cuadro 26.

Índice de precios al consumidor.**Porcentaje de ponderación cubierta por los grupos publicados en las divisiones, según región, a diciembre de 2016**

Nivel general y divisiones	Región geográfica del país					
	GBA	Pampeana	Noreste	Noroeste	Cuyo	Patagonia
	Porcentaje					
Nivel general	100,0	100,0	100,0	100,0	100,0	100,0
Alimentos y bebidas no alcohólicas	100,0	100,0	100,0	100,0	100,0	100,0
Bebidas alcohólicas y tabaco	100,0	100,0	100,0	100,0	100,0	100,0
Prendas de vestir y calzado	100,0	100,0	100,0	100,0	100,0	100,0
Vivienda, agua, electricidad, gas y otros combustibles	91,4	93,1	88,9	90,0	93,3	90,1
Equipamiento y mantenimiento del hogar	58,7	60,3	46,2	60,7	58,7	46,2
Salud	80,7	79,3	77,4	76,2	81,1	70,0
Transporte	100,0	100,0	100,0	100,0	100,0	100,0
Comunicación	96,4	96,6	96,4	96,2	96,0	96,9
Recreación y cultura	78,7	77,0	88,7	83,1	79,1	84,6
Educación	-	-	-	-	-	-
Restaurantes y hoteles	95,4	96,3	96,0	97,5	95,6	96,1
Bienes y servicios varios	77,8	86,1	93,9	94,1	86,1	87,1

Fuente: INDEC, Dirección Nacional de Estadísticas de Precios. Dirección de Índices de Precios de Consumo.

Nota explicativa

Precios acordados entre el Estado y las empresas

Los precios relevados que se encuentran dentro de programas de acuerdo entre el Estado y el sector empresarial para agosto representan el 3,21% del total de precios relevados en el GBA. La presencia de estos precios en la muestra no depende de decisiones de relevamiento. En general, los productos que forman parte de un acuerdo de precios se actualizan con cierta periodicidad y se modifican las presentaciones incluidas.

En el enlace https://www.indec.gob.ar/ftp/cuadros/economia/sh_ipc_precios_promedio.xls se encuentra disponible el cuadro con los porcentajes de precios acordados dentro de la muestra de precios relevados para una selección de los ítems de la canasta desde abril de 2016.

Enlaces a más detalles

Pueden consultarse las series desde diciembre de 2016 hasta el período de referencia del presente informe en los cuadros que se encuentran en formato digital disponibles en: https://www.indec.gob.ar/ftp/cuadros/economia/sh_ipc_09_23.xls

La serie de precios promedio está disponible en: https://www.indec.gob.ar/ftp/cuadros/economia/sh_ipc_precios_promedio.xls

También se puede acceder al archivo de las series de las principales aperturas regionales, desde diciembre de 2016, en: https://www.indec.gob.ar/ftp/cuadros/economia/sh_ipc_aperturas.xls